

NOS PARTENAIRES / OUR PARTNERS

VITICULTEURS

Château HAUT-GRAVAT	05 56 09 41 20
Château LA HOURCADE	05 56 09 53 61
Château LA PIROUETTE	06 11 98 42 18
Château NOAILLAC	05 56 09 52 20
Château POITEVIN	05 56 09 45 32
Château PONTAC-GADET	05 57 64 34 38
Château SAINT-AUBIN	05 56 73 98 08
Château VIEUX ROBIN	06 09 70 77 52
Les Vignerons d'UNI-MÉDOC	05 56 41 03 12

APICULTURE

CALVENTE Lionel	07 78 87 64 56
-----------------------	----------------

ARTISAN BÂTIMENT

BAHOUGNE B. et L - Peinture et Plâtrerie	06 08 06 94 73
--	----------------

CENTRES ÉQUESTRES

Haras de la Mellerie	06 10 86 10 65
Haras de Saint-Vivien	05 57 75 08 15

CONCIERGERIE ET SERVICES

MÉDOC'IN Conciergerie	06 26 03 71 24
-----------------------------	----------------

GÎTE ET CHAMBRES D'HÔTES

Au jardin des Libellules	06 15 22 82 30
Domaine des Près de Joussac	05 47 83 02 34
Gîte du Phare	06 81 53 04 75
Haras de la Mellerie	06 10 86 10 65
La Mancine Laulan	06 60 07 73 41
Le Clos des Hirondelles	07 81 01 12 41
Le Patena	06 73 39 09 86

PÊCHERIE

Pêcherie du Port de Richard	06 26 57 56 77
-----------------------------------	----------------

PENSION CANINE ET FÉLINE

Le Domaine d'Artémis	06 18 04 02 56
----------------------------	----------------

RESTAURATION

La Crêperie du Port	06 85 45 19 91
Les Baronnes de Goulée	05 57 75 46 36
Le Canoë	05 56 41 51 31

TOURISME

En voiture Gis'l	07 82 97 43 15
------------------------	----------------

TRAVAUX PUBLICS

SARL BURAN Père et fils - Travaux Agricoles	06 46 78 11 39
---	----------------

ACCÈS À LA TOUR ET AU MUSÉE

HORAIRES D'OUVERTURE

Mars, Avril, Mai et Juin
Du mercredi au dimanche de 14h30 à 18h30

Juillet et Août
Tous les jours de 11h à 19h

Septembre et octobre
Du mercredi au dimanche de 14h à 18h
Pour les groupes, visite sur rendez-vous toute l'année

TARIFS D'ENTRÉE

2,50€ par personne
2€ pour les groupes de 10 personnes et plus
GRATUIT pour les enfants de moins de 10 ans
accompagnant leurs parents

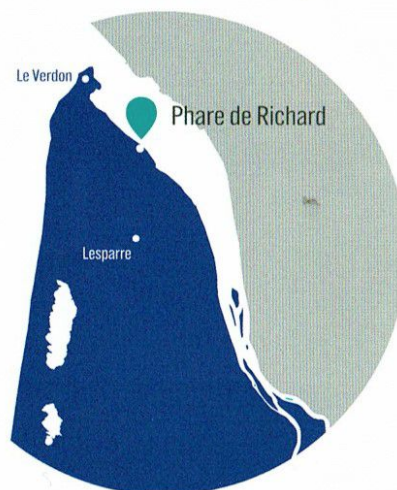

ASSOCIATION COMMUNALE DU PHARE DE RICHARD

Passé du Phare (D2) • 33590 JAU-DIGNAC et LOIRAC
Tél.: 05.56.09.52.39

assopharederichard@orange.fr • www.phare-richard.com
GPS : Latitude : 45.439538 • Longitude : -0.93195



Ne pas jeter sur la voie publique • Création et impression www.lateliergraphique.com

PHARE DE RICHARD

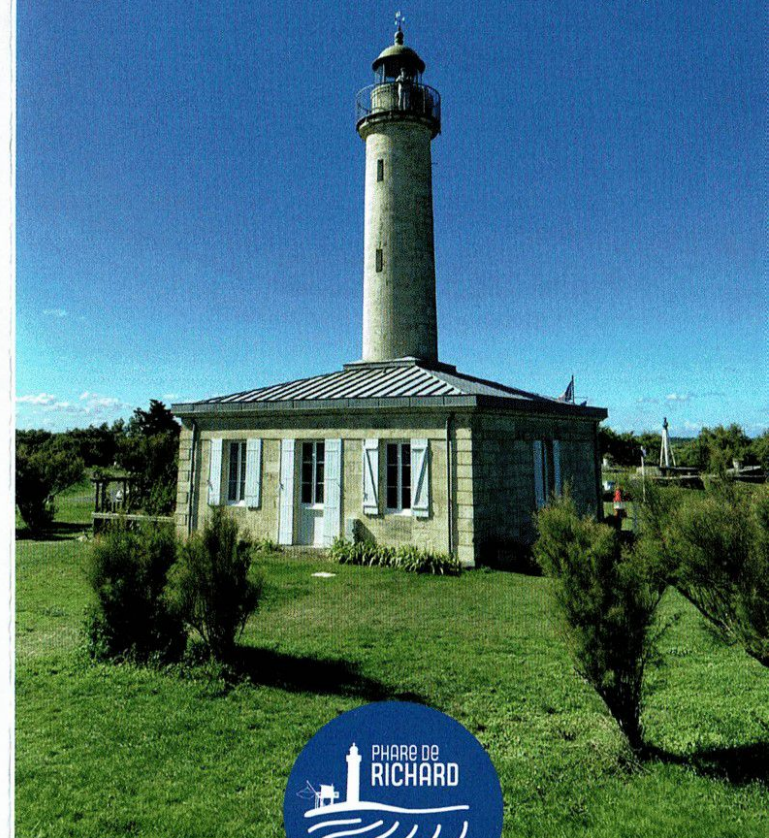

**Site REMARQUABLE
DU PATRIMOINE MÉDOCAIN**

Association Communale du Phare de Richard
33590 JAU-DIGNAC et LOIRAC

UNE HISTOIRE, DEUX PHARES,
UN CARRELET PÉDAGOGIQUE,
UN MUSÉE,
UNE VUE UNIQUE,
UNE ASSOCIATION,
UN SITE COMMUNAL,
DES BÉNÉVOLES PASSIONNÉS
ET L'ESTUAIRE DE LA GIRONDE...



The site of Richard's Lighthouse is a unique place in the Medoc landscape. Coming from the maritime domain, it is an integral part of the heritage of the region.

During the 19th century, two lighthouses succeeded each other to help sailors navigate the Gironde estuary. The fire stopped burning in 1953. It followed a long period of abandonment.

Saved in the mid-80s thanks to its takeover by the town hall of Jau-Dignac and Loirac (following the impulse given by young people), Richard's Lighthouse is now a family place that will welcome you in summer and festive events or simply stroll along the dike to enjoy the scenery.

Since 1992, the Richard Lighthouse Municipal Association helped by its volunteer members work to maintain and promote this exceptional site.

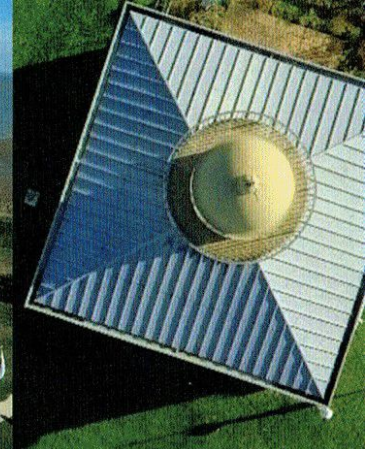
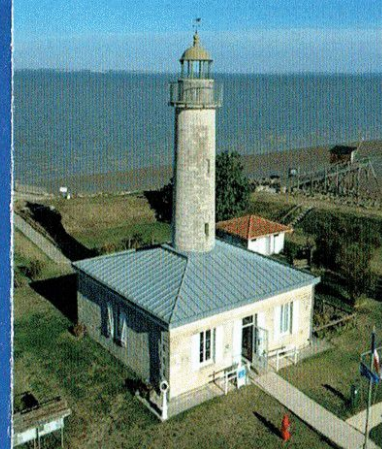

Le site du Phare de Richard est un lieu unique dans le paysage médocain. Issu du domaine maritime, il fait partie intégrante du patrimoine de la région.

Au cours du XIX^e siècle, deux phares se sont succédés pour aider les marins à naviguer sur l'estuaire de la Gironde. Le feu cessa de brûler en 1953. Il s'est ensuivi une longue période d'abandon...

Sauvé au milieu des années 80 suite à son rachat par la mairie de Jau-Dignac et Loirac (grâce à

l'initiative de jeunes jovisiens), le Phare de Richard est aujourd'hui un lieu familial qui vous accueillera lors de manifestations festives et estivales ou tout simplement pour des balades le long de la digue à profiter du paysage.

Depuis 1992, l'Association communale du Phare de Richard aidée de ses membres bénévoles oeuvre pour entretenir et promouvoir ce site exceptionnel.

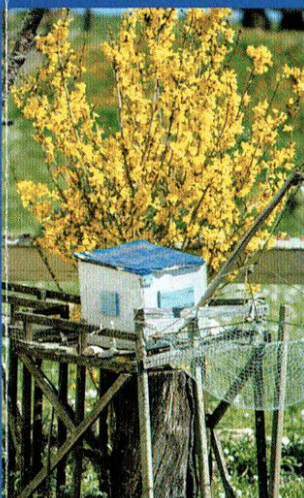

LE CARRELET PÉDAGOGIQUE VISITE ET MISE À DISPOSITION*

*SOUS CONDITIONS :

adhérer à l'association (20€), verser une indemnité d'usage (20€) et selon les disponibilités Mise à disposition à la journée hors-saison et de 19h à 11h le lendemain pendant les mois de juillet et d'août.

Pour tous renseignements, contactez l'Association Communale du Phare de Richard

Tél.: 05.56.09.52.39
assopharederichard@orange.fr

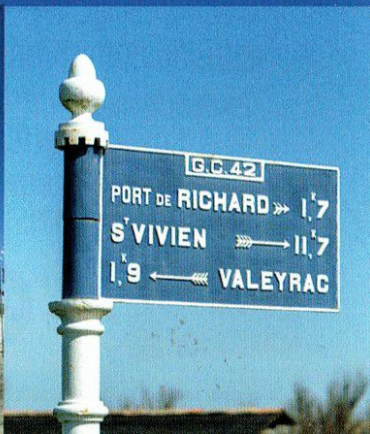
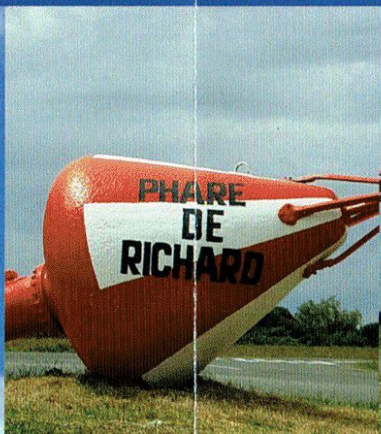
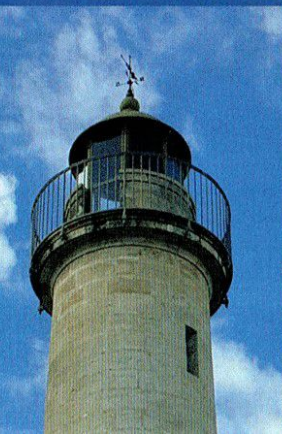
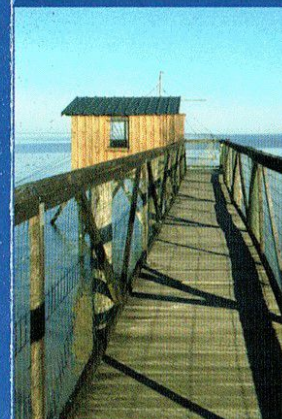

ET AUSSI :

Borne d'information numérique, Graveur de pièces souvenirs, Aire de pique-nique couverte, Barbecues, Restauration rapide (ouverture en période estivale),

Cale d'accostage à marée haute (sous la responsabilité des utilisateurs), Table d'orientation et toilettes.

